Auswertung der Verjüngungsinventur 2015 Hegegemeinschaft Nr. 578 Aschaffenburg 1 (Landkreis Aschaffenburg)

Anzahl der erfassten Verjüngungsflächen: 42, davon ungeschützt: 42, teilweise geschützt: 0, vollständig geschützt: 0

Verjüngungspflanzen ab 20 Zentimeter Höhe bis zur maximalen Verbisshöhe

Baumartengruppe	Aufgenommene Pflanzen insgesamt		Pflanzen ohne Verbiss und ohne Fegeschaden		Pflanzen mit Verbiss und/oder Fegeschaden		Pflanzen mit Leittriebverbiss		Pflanzen mit Verbiss im oberen Drittel		Pflanzen mit Fegeschaden	
	Anzahl	*Anteil (%)*	Anzahl	*Anteil (%)*	Anzahl	*Anteil (%)*	Anzahl	*Anteil (%)*	Anzahl	*Anteil (%)*	Anzahl	*Anteil (%)*
Fichte	6	***0,2***	6	***100,0***	0	***0,0***	0	***0,0***	0	***0,0***	0	***0,0***
Tanne	0	***0,0***										
Kiefer	0	***0,0***										
Sonstige Nadelbäume	0	***0,0***										
Nadelbäume gesamt	6	***0,2***	6	***100,0***	0	***0,0***	0	***0,0***	0	***0,0***	0	***0,0***
Buche	2304	***73,1***	1770	***76,8***	534	***23,2***	202	***8,8***	532	***23,1***	2	***0,1***
Eiche	50	***1,6***	21	***42,0***	29	***58,0***	18	***36,0***	29	***58,0***	0	***0,0***
Edellaubbäume	634	***20,1***	497	***78,4***	137	***21,6***	75	***11,8***	137	***21,6***	0	***0,0***
Sonstige Laubbäume	156	***5,0***	45	***28,8***	111	***71,2***	41	***26,3***	111	***71,2***	0	***0,0***
Laubbäume gesamt	3144	***99,8***	2333	***74,2***	811	***25,8***	336	***10,7***	809	***25,7***	2	***0,1***
Alle Baumarten	3150	***100,0***	2339	***74,3***	811	***25,7***	336	***10,7***	809	***25,7***	2	***0,1***

Verjüngungspflanzen kleiner 20 Zentimeter Höhe

Baumartengruppe	Aufgenommene Pflanzen insgesamt		Pflanzen ohne Verbiss im oberen Drittel		Pflanzen mit Verbiss im oberen Drittel	
	Anzahl	*Anteil (%)*	Anzahl	*Anteil (%)*	Anzahl	*Anteil (%)*
Fichte	7	***0,9***	7	***100,0***	0	***0,0***
Tanne	0	***0,0***				
Kiefer	0	***0,0***				
Sonstige Nadelbäume	2	***0,3***	1	***50,0***	1	***50,0***
Nadelbäume gesamt	9	***1,2***	8	***88,9***	1	***11,1***
Buche	465	***60,4***	436	***93,8***	29	***6,2***
Eiche	68	***8,8***	53	***77,9***	15	***22,1***
Edellaubbäume	200	***26,0***	189	***94,5***	11	***5,5***
Sonstige Laubbäume	28	***3,6***	24	***85,7***	4	***14,3***
Laubbäume gesamt	761	***98,8***	702	***92,2***	59	***7,8***
Alle Baumarten	770	***100,0***	710	***92,2***	60	***7,8***

Verjüngungspflanzen über Verbisshöhe (Erhebung von Fegeschäden)

Baumartengruppe	Aufgenommene Pflanzen insgesamt		Pflanzen ohne Fegeschaden		Pflanzen mit Fegeschaden	
	Anzahl	*Anteil (%)*	Anzahl	*Anteil (%)*	Anzahl	*Anteil (%)*
Fichte	0	***0,0***				
Tanne	0	***0,0***				
Kiefer	0	***0,0***				
Sonstige Nadelbäume	0	***0,0***				
Nadelbäume gesamt	0	***0,0***				
Buche	109	***74,1***	109	***100,0***	0	***0,0***
Eiche	0	***0,0***				
Edellaubbäume	25	***17,0***	21	***84,0***	4	***16,0***
Sonstiges Laubbäume	13	***8,8***	11	***84,6***	2	***15,4***
Laubbäume gesamt	147	***100,0***	141	***95,9***	6	***4,1***
Alle Baumarten	147	***100,0***	141	***95,9***	6	***4,1***

Zeitreihe der Baumartenanteile der Pflanzen ab 20 Zentimeter Höhe bis zur maximalen Verbisshöhe
Hegegemeinschaft Nr. 578 Aschaffenburg 1

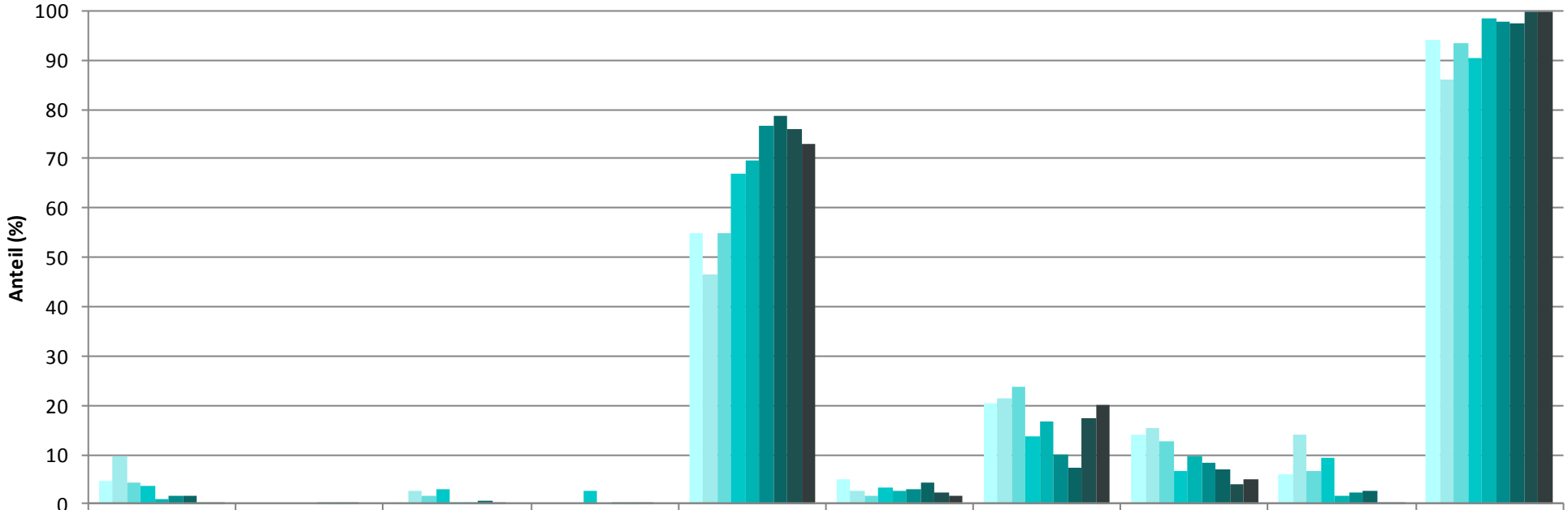

	Fichte	Tanne	Kiefer	sonst. Nadelbäume	Buche	Eiche	Edellaub-bäume	sonst. Laubbäume	Nadelbäume	Laubbäume
1991	4,8		0,3		54,9	5,0	20,3	14,0	5,9	94,1
1994	9,6		2,6		46,5	2,6	21,3	15,5	14,1	85,9
1997	4,4		1,7		54,9	1,8	23,8	12,8	6,7	93,3
2000	3,6		3,2	2,7	66,9	3,3	13,6	6,7	9,4	90,6
2003	1,1		0,5		69,6	2,5	16,8	9,6	1,5	98,5
2006	1,7	0,0	0,1	0,4	76,7	2,9	10,0	8,2	2,2	97,8
2009	1,8	0,0	0,5	0,2	78,7	4,4	7,4	6,9	2,6	97,4
2012	0,2	0,0	0,0	0,1	76,1	2,2	17,3	4,0	0,4	99,6
2015	0,2	0,0	0,0	0,0	73,1	1,6	20,1	5,0	0,2	99,8

Jahr

Zeitreihe Pflanzen ab 20 Zentimeter bis zur maximalen Verbisshöhe ohne Verbiss und ohne Fegeschäden
Hegegemeinschaft Nr. 578 Aschaffenburg 1

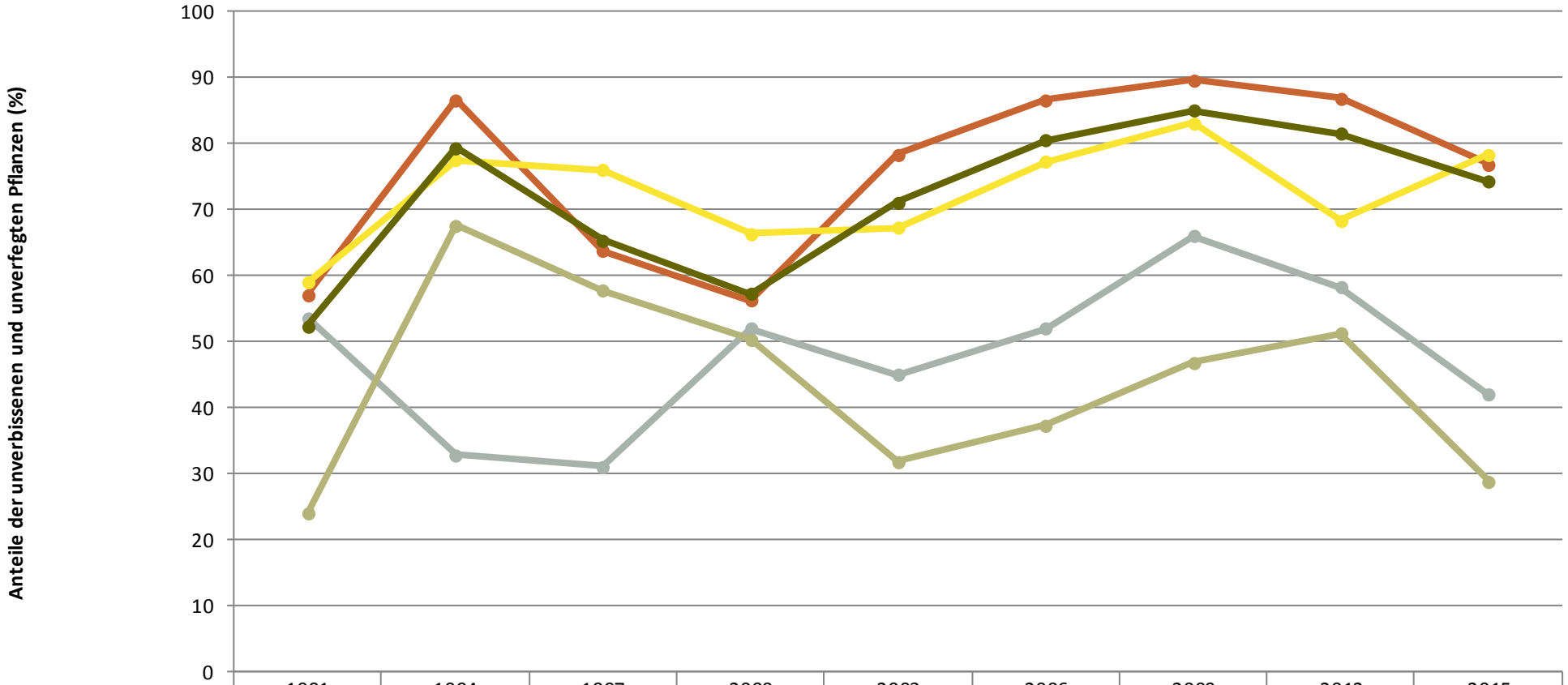

	1991	1994	1997	2000	2003	2006	2009	2012	2015
Buche	57,0	86,6	63,7	56,2	78,3	86,6	89,6	86,8	76,8
Eiche	53,6	32,8	31,1	52,0	45,0	52,0	66,0	58,2	42,0
Edellaubbäume	59,0	77,5	76,0	66,3	67,2	77,3	83,1	68,3	78,4
sonst. Laubbäume	23,9	67,5	57,7	50,3	31,7	37,3	46,8	51,2	28,8
Laubbäume	52,4	79,3	65,4	57,2	71,1	80,5	85,0	81,5	74,2

Jahr

Zeitreihe Pflanzen ab 20 cm bis zur maximalen Verbisshöhe mit Verbiss und/oder Fegeschäden
Hegegemeinschaft Nr. 578 Aschaffenburg 1

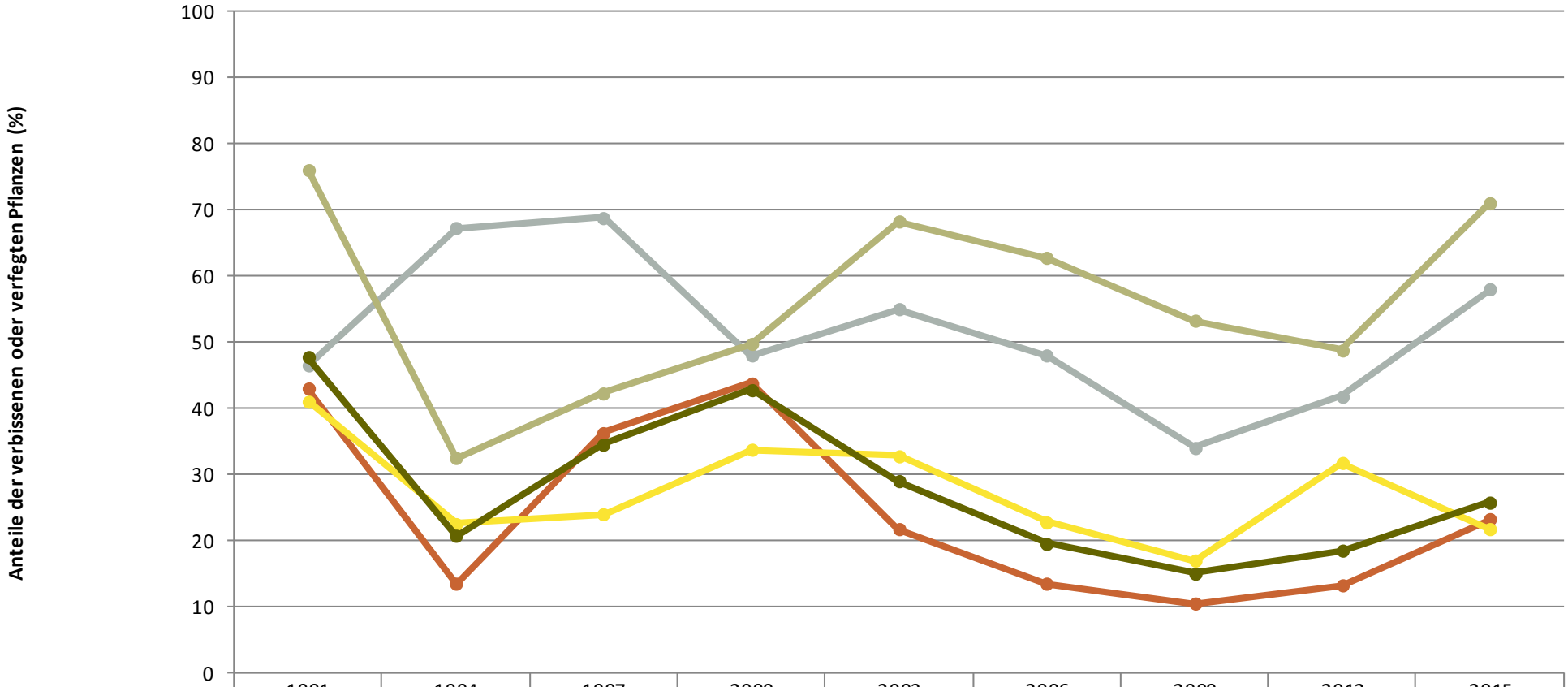

	1991	1994	1997	2000	2003	2006	2009	2012	2015
Buche	43,0	13,4	36,3	43,8	21,7	13,4	10,4	13,2	23,2
Eiche	46,4	67,2	68,9	48,0	55,0	48,0	34,0	41,8	58,0
Edellaubbäume	41,0	22,5	24,0	33,7	32,8	22,7	16,9	31,7	21,6
sonst. Laubbäume	76,1	32,5	42,3	49,7	68,3	62,7	53,2	48,8	71,2
Laubbäume	47,6	20,7	34,6	42,8	28,9	19,5	15,0	18,5	25,8

Jahr

Zeitreihe Pflanzen ab 20 cm bis zur maximalen Verbisshöhe mit Leittriebverbiss
Hegegemeinschaft Nr. 578 Aschaffenburg 1

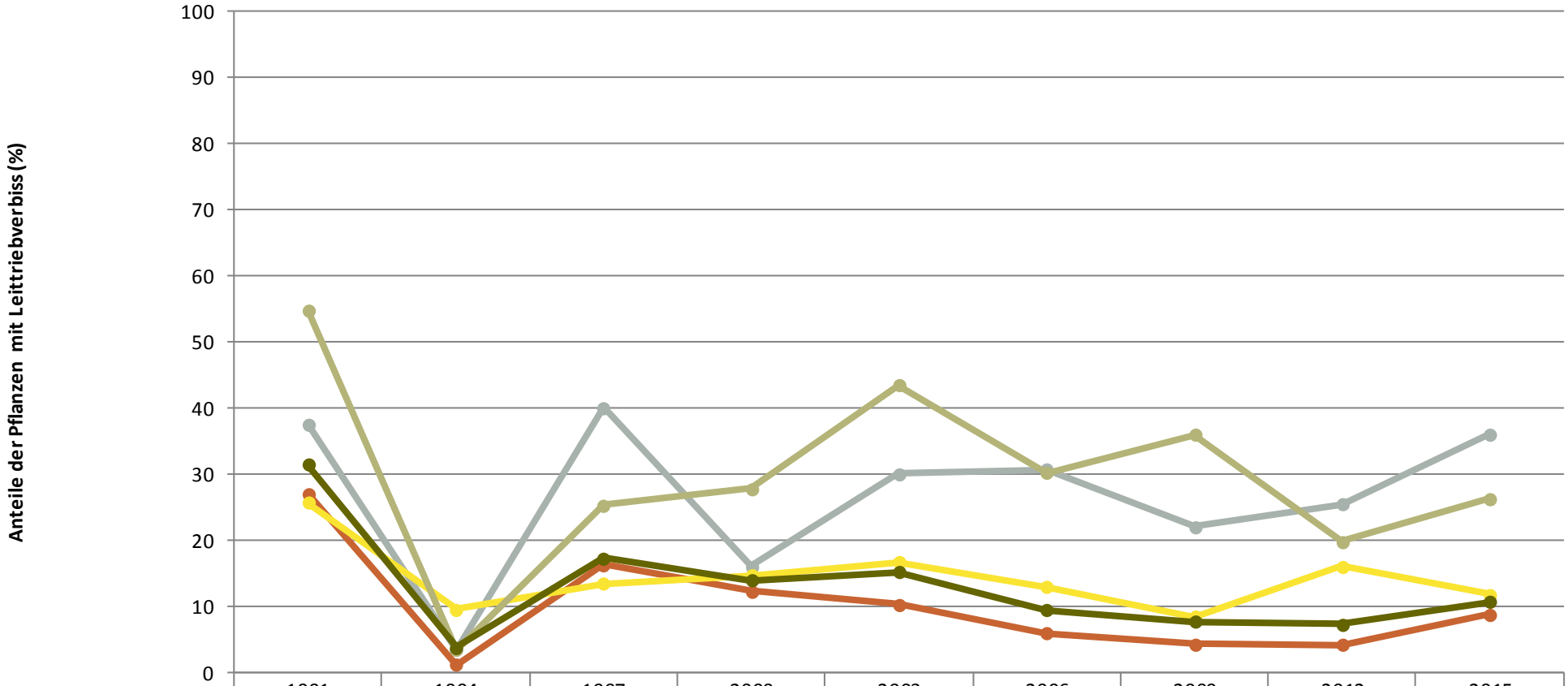

	1991	1994	1997	2000	2003	2006	2009	2012	2015
Buche	27,0	1,1	16,3	12,3	10,3	5,9	4,2	4,2	8,8
Eiche	37,5	3,4	40,0	16,0	30,0	30,7	22,0	25,4	36,0
Edellaubbäume	25,7	9,6	13,4	14,7	16,7	12,9	8,4	16,0	11,8
sonst. Laubbäume	54,8	3,4	25,2	27,8	43,5	30,1	35,9	19,8	26,3
Laubbäume	31,4	3,7	17,3	13,9	15,1	9,4	7,6	7,3	10,7

Jahr